

# CRECHE PALMITALZINHO

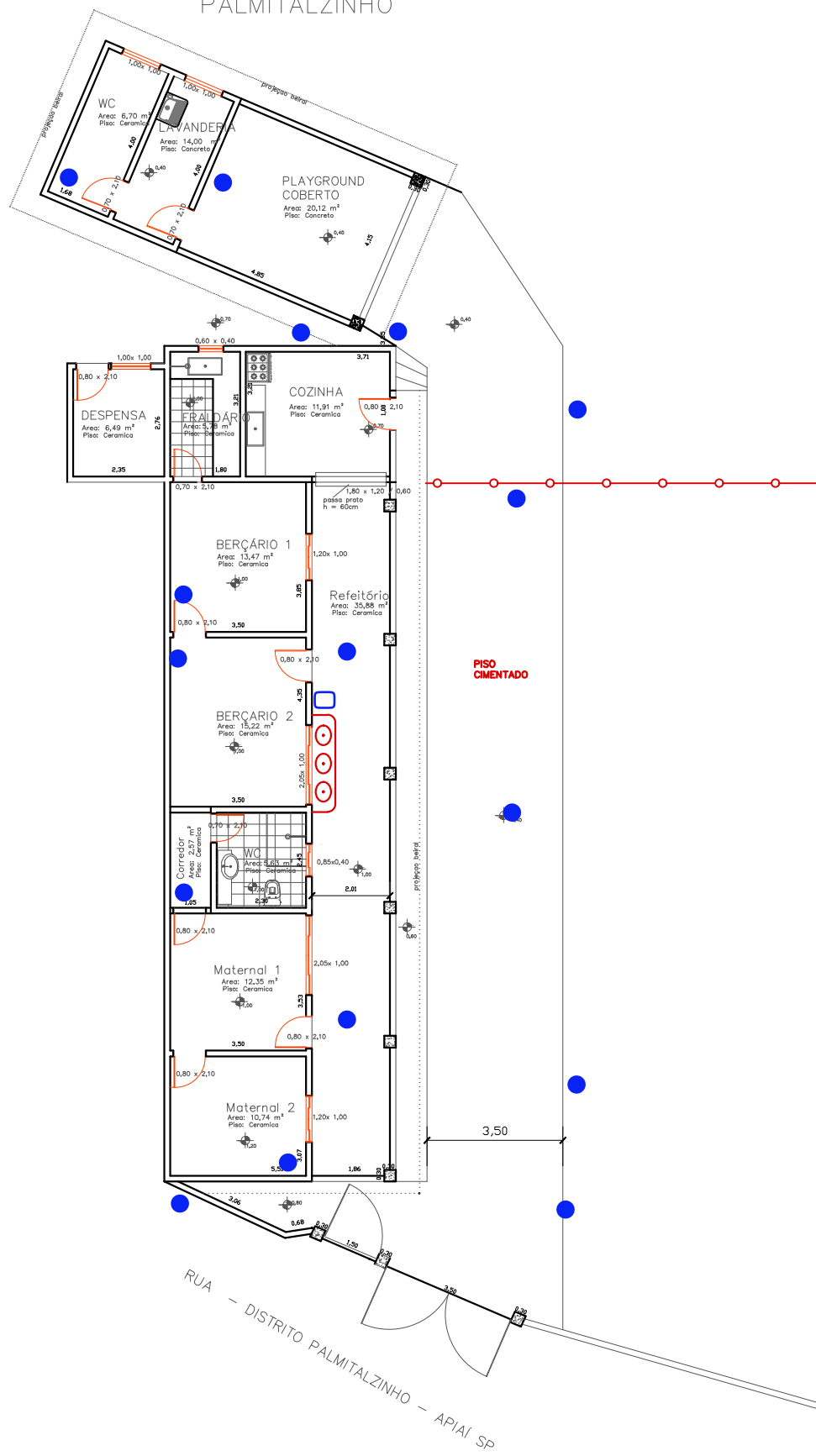

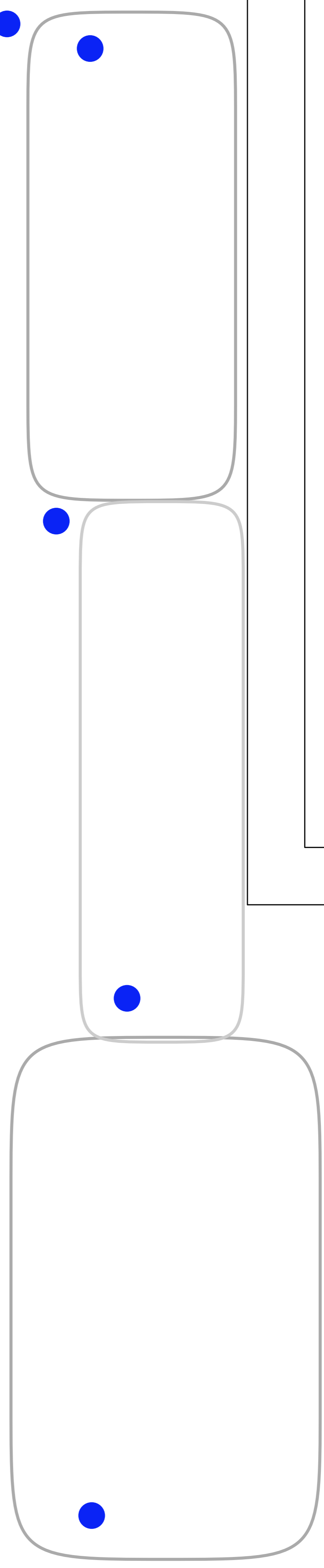
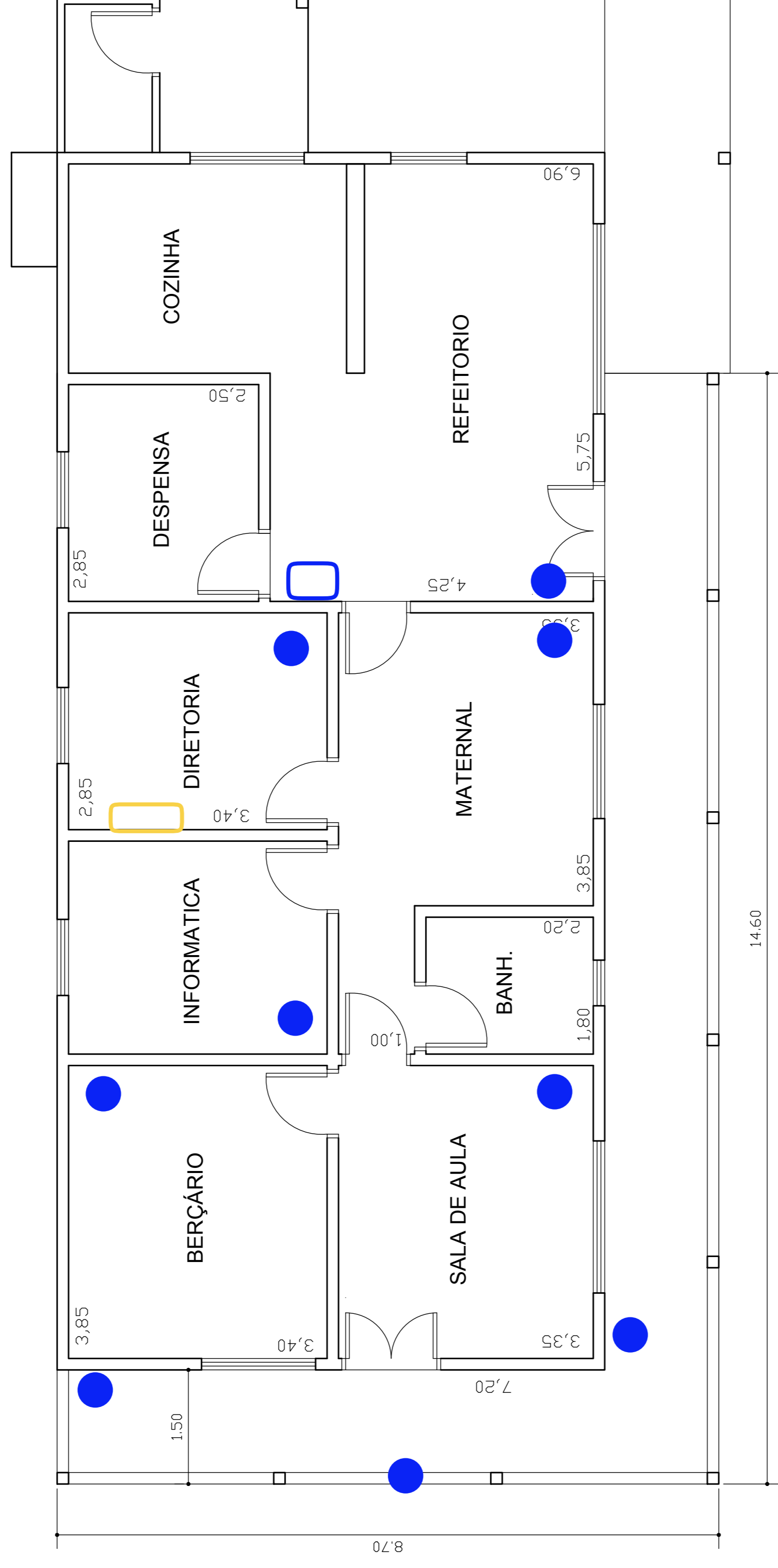

OBRA: CRECHE ARAÇAIBA

LOCAL: DISTRITO DE ARAÇAIBA

PROPRIETÁRIO: PREFEITURA MUNICIPAL DE APIAI

ÁREA  
41,36 m2

ESCALA  
1:100

DATA  
13/09/2018

OPÇÃO 03

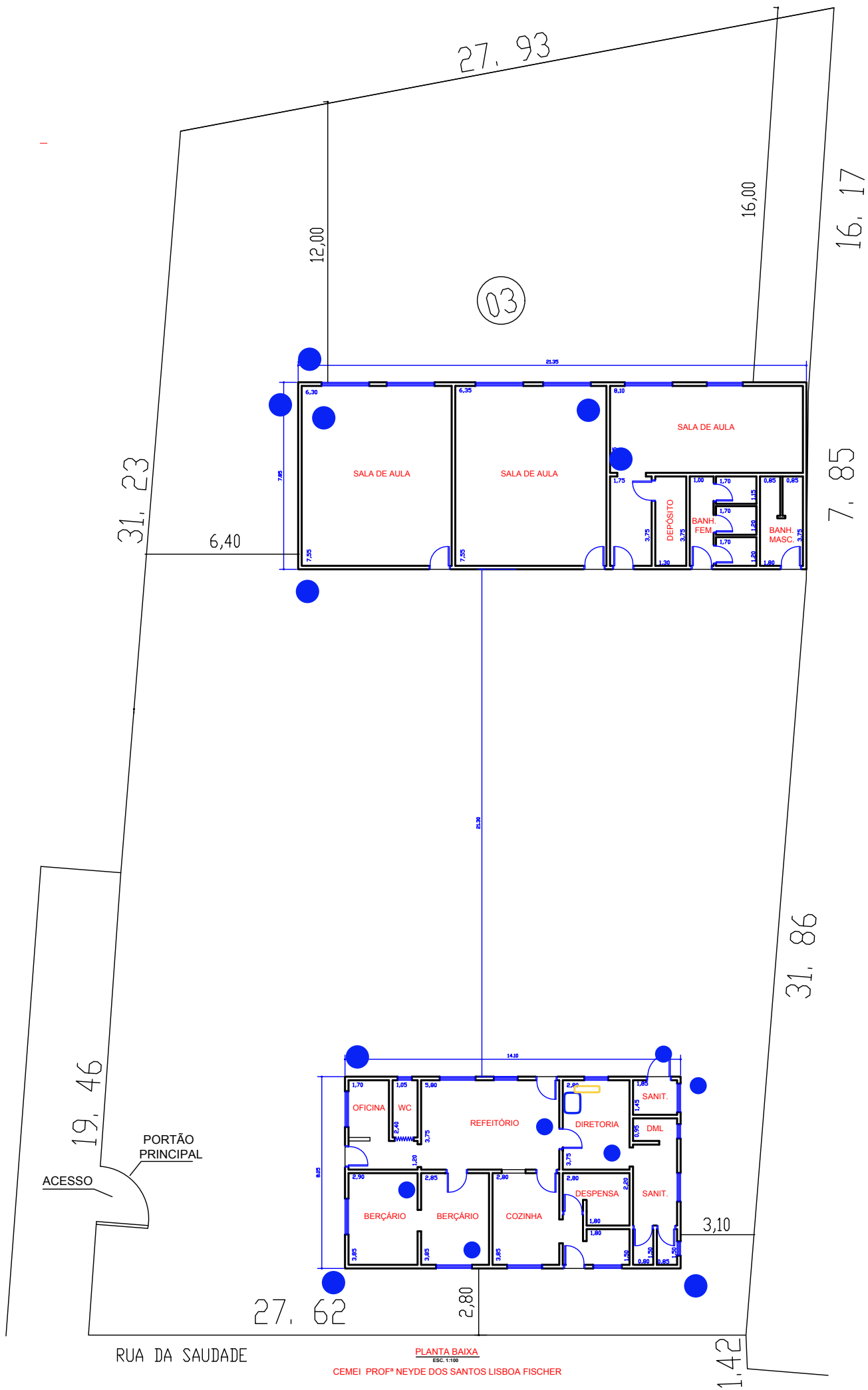

RUA DA SAUDE

PLANTA BAIXA

ESC. 1:100

CEMEI PROFª NEYDE DOS SANTOS LISBOA FISCHER

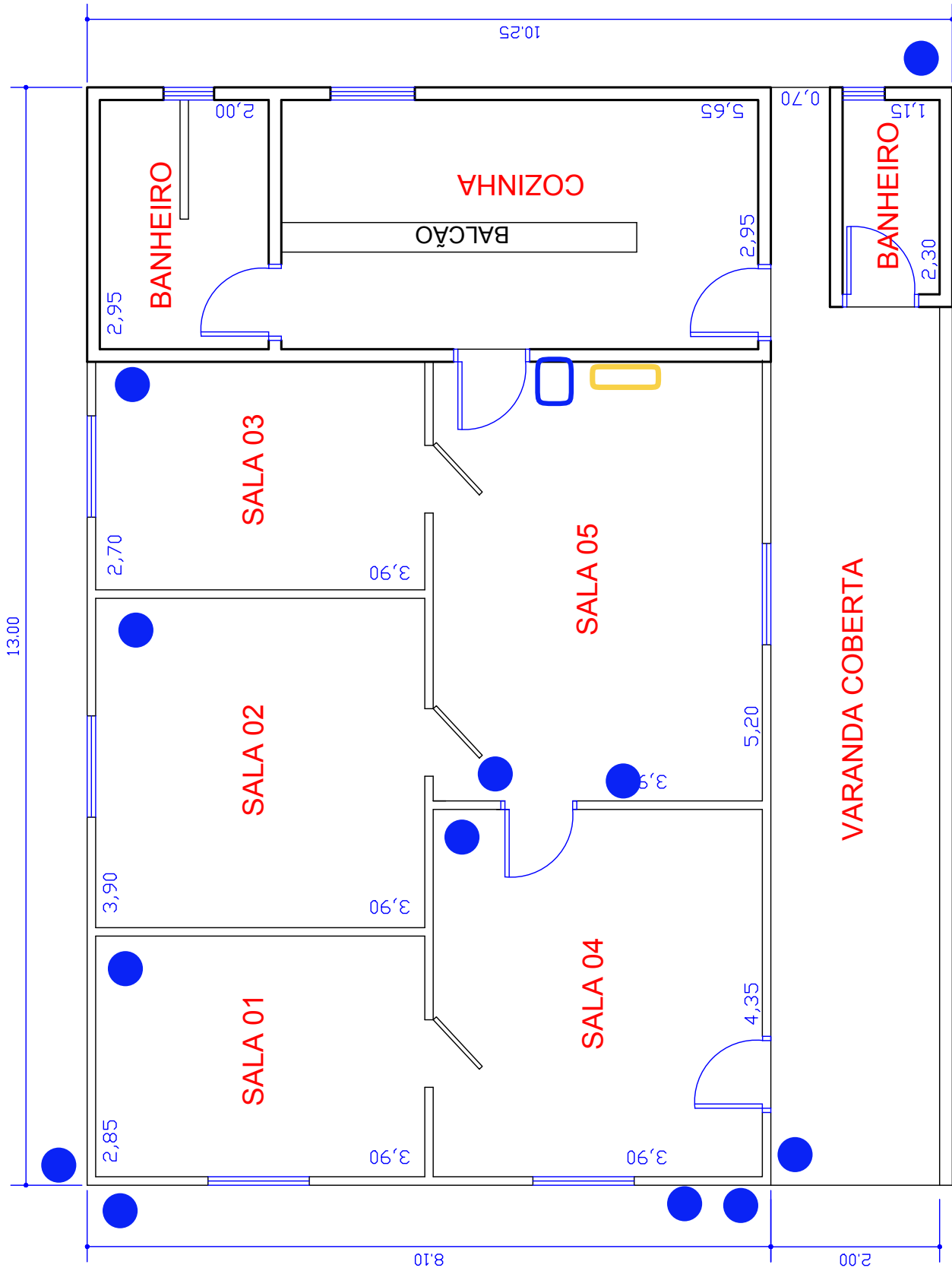

**PLANTA BAIXA**

ESC. 1:100

**EXTENSÃO DA CRECHE DO LAGEADO**

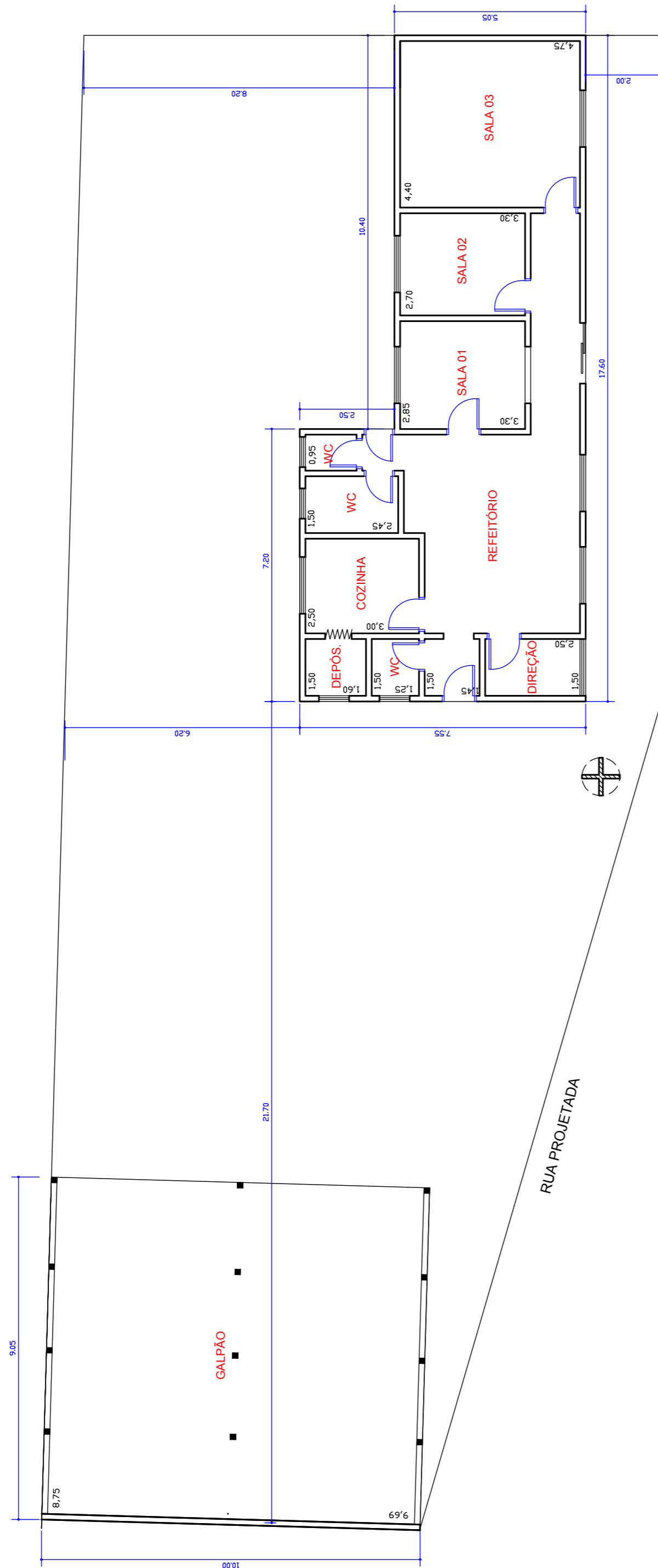

PLANTA BAIXA  
(Situação Atual)  
ESC. 1:100

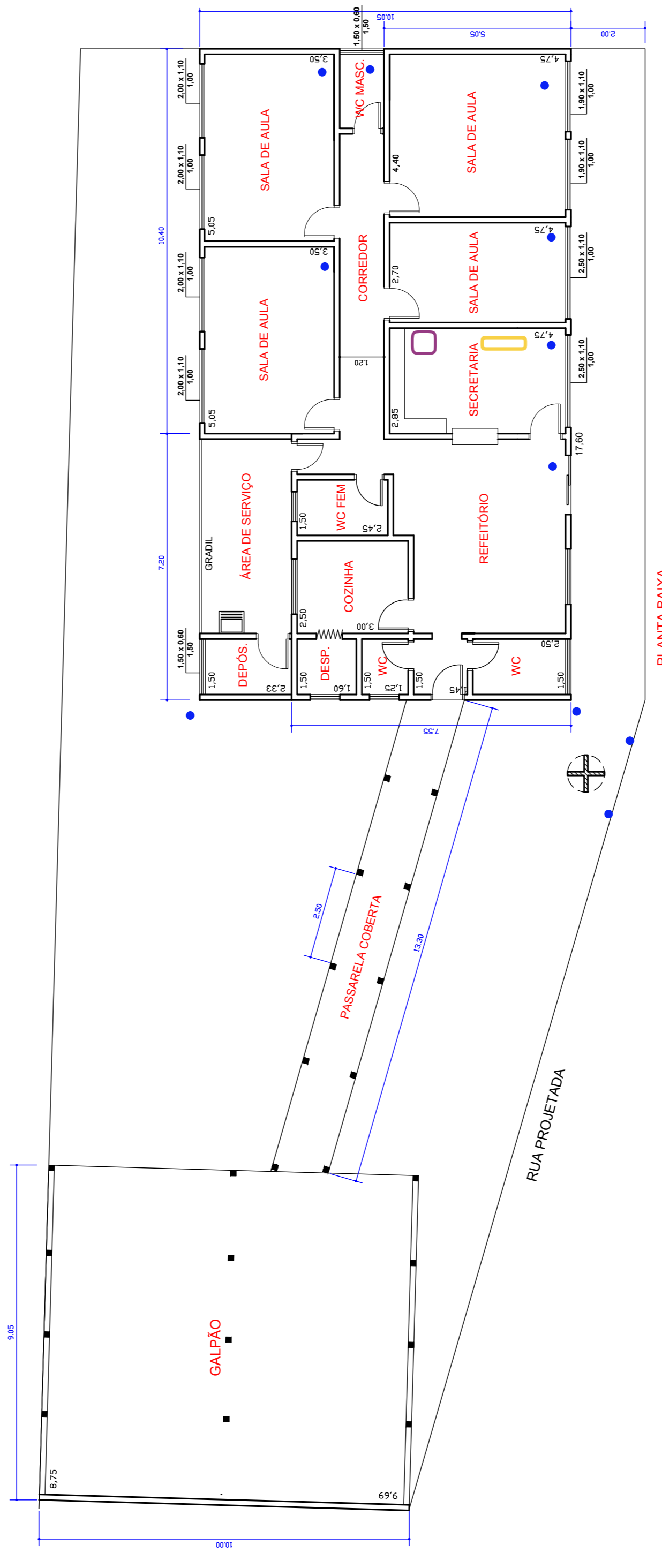

PLANTA BAIXA  
(Após reforma)  
ESC. 1:100

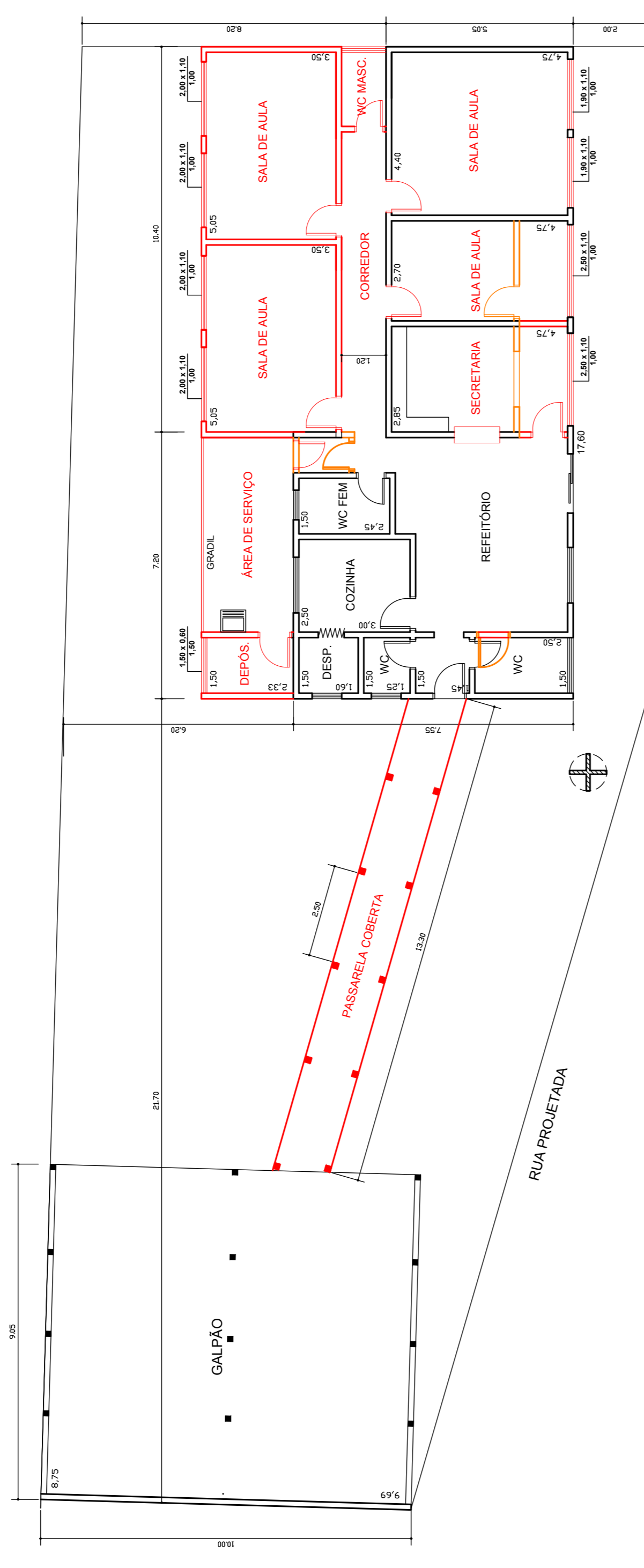

PLANTA BAIXA  
(Reconstrução)  
ESC. 1:100

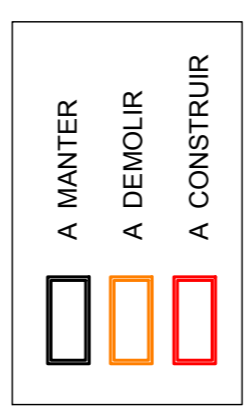
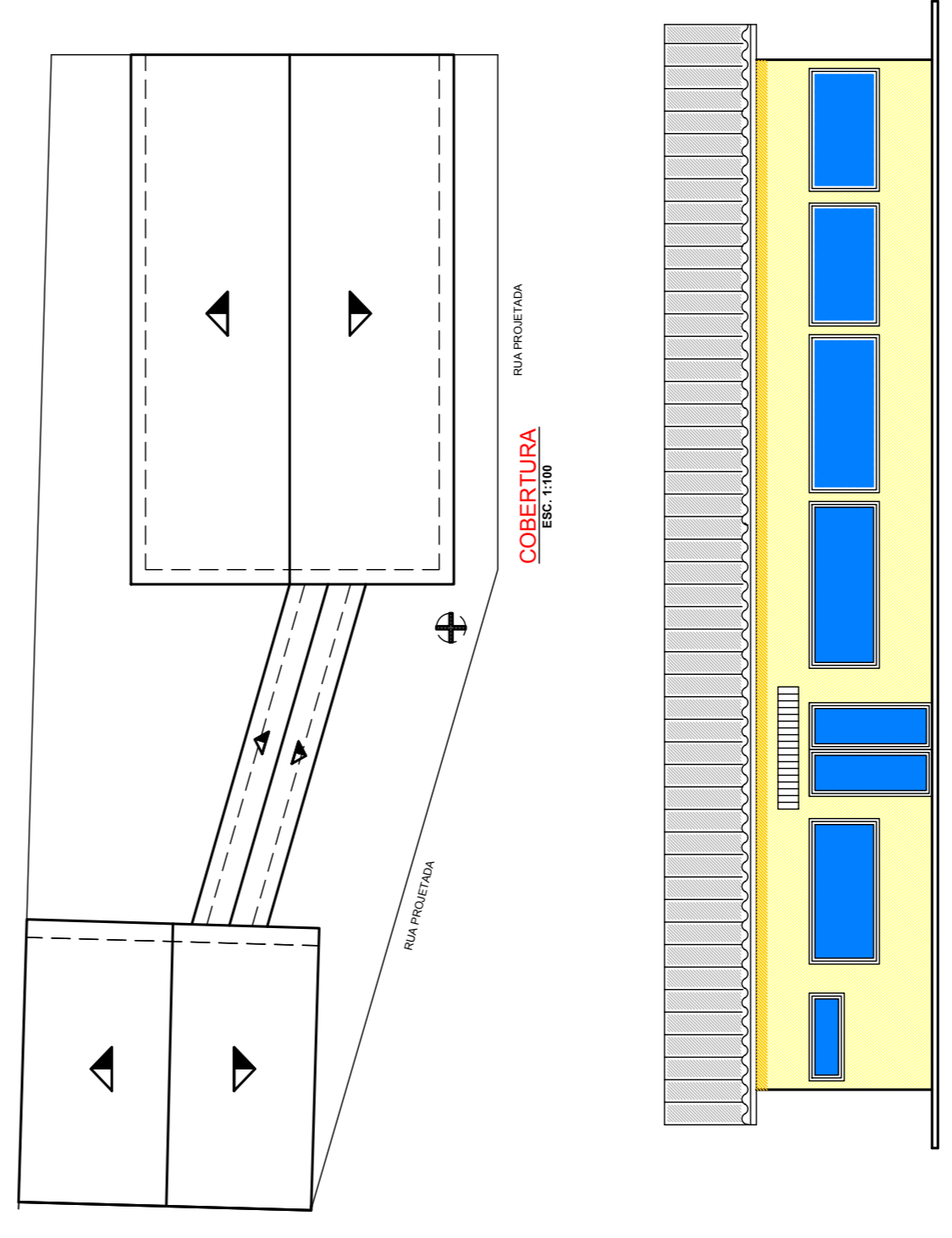

PLANTA BAIXA - ELEVAÇÃO FRONTAL - LOCALIZAÇÃO		FL ÚNICA
OBRA:	REFORMA E AMPLIAÇÃO DA CRECHE DO BAIRRO QUEIMADAS	
LOCAL:	ESTRADA MUNICIPAL ESQUINA COM RUA PROJETADA 01 - Bº QUEIMADAS - APIAI - SP	
PROPRIETÁRIO:	PREFEITURA DO MUNICÍPIO DE APIAI	
ÁREAS	ESCALA	VISTO
AMPLIAR (CRECHE): 70,00 m <sup>2</sup>	1:100	08 / JUNHO / 2011
AMPLIAR (PASSARELA): 19,91 m <sup>2</sup>		
TOTAL: 89,91 m <sup>2</sup>		

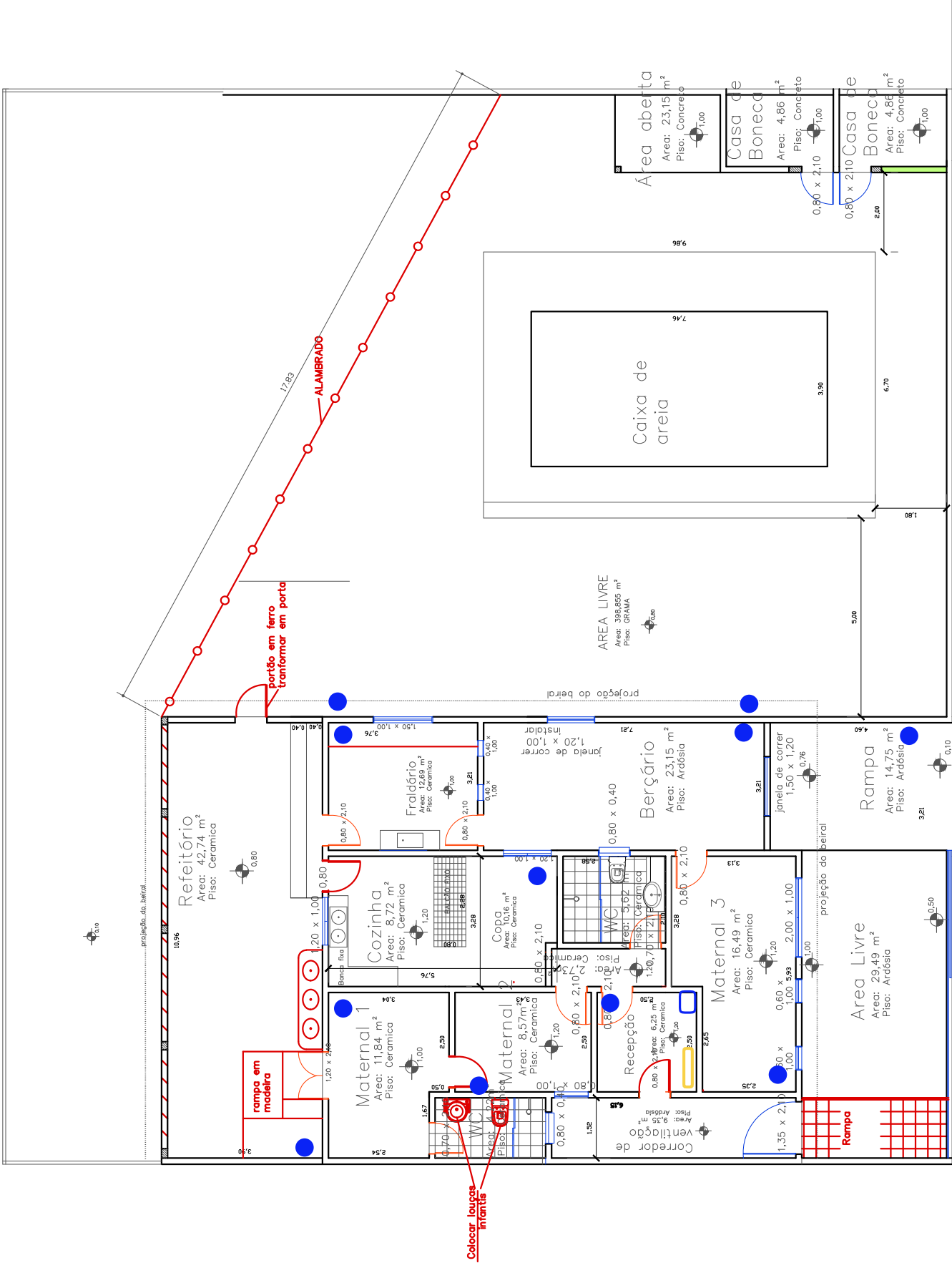

RUA ALCIDES DE OLIVEIRA CAMARGO – Bº NOSSO TETO –  
 APIAI SP

# CEMEI NOSSO TETO

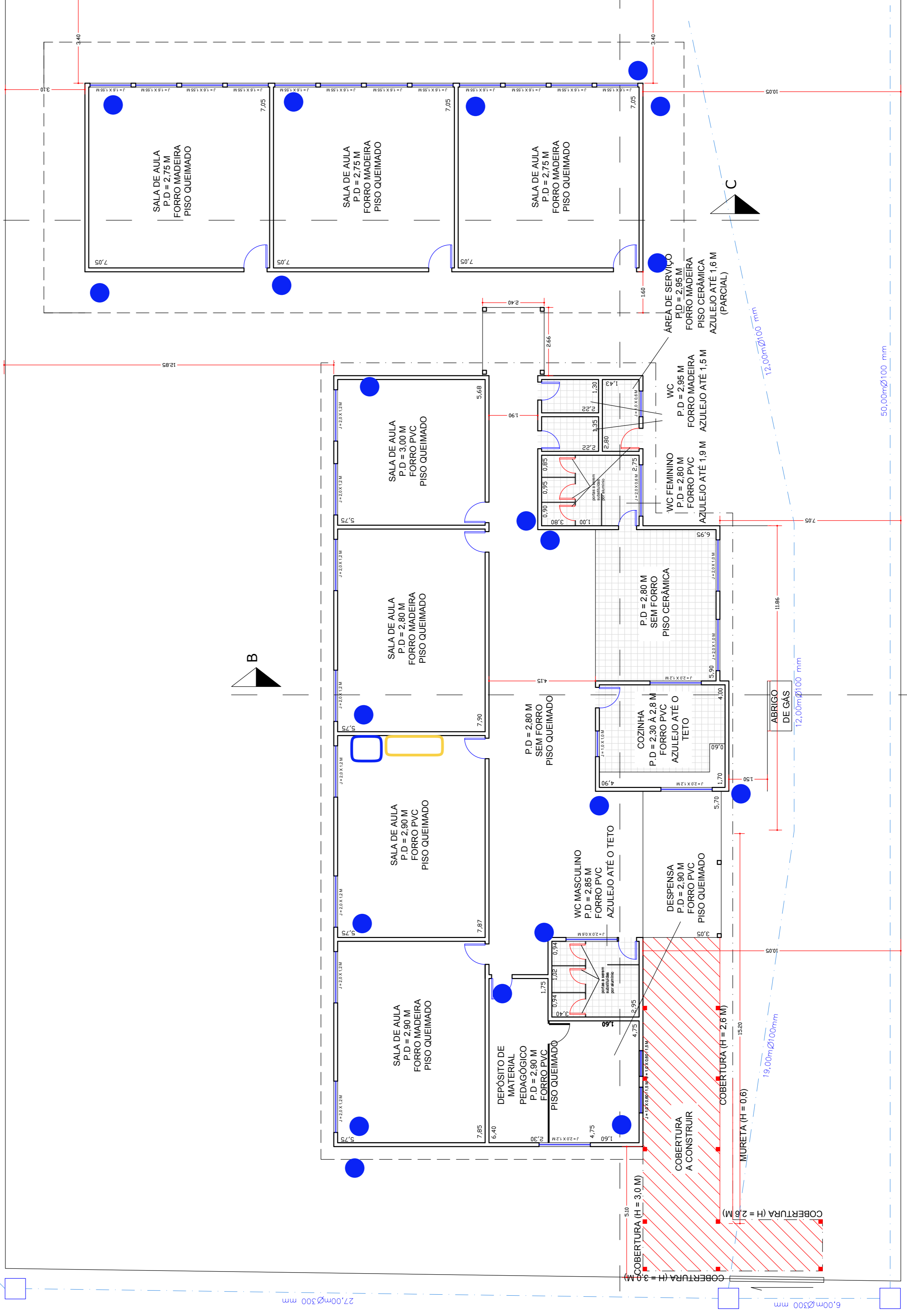
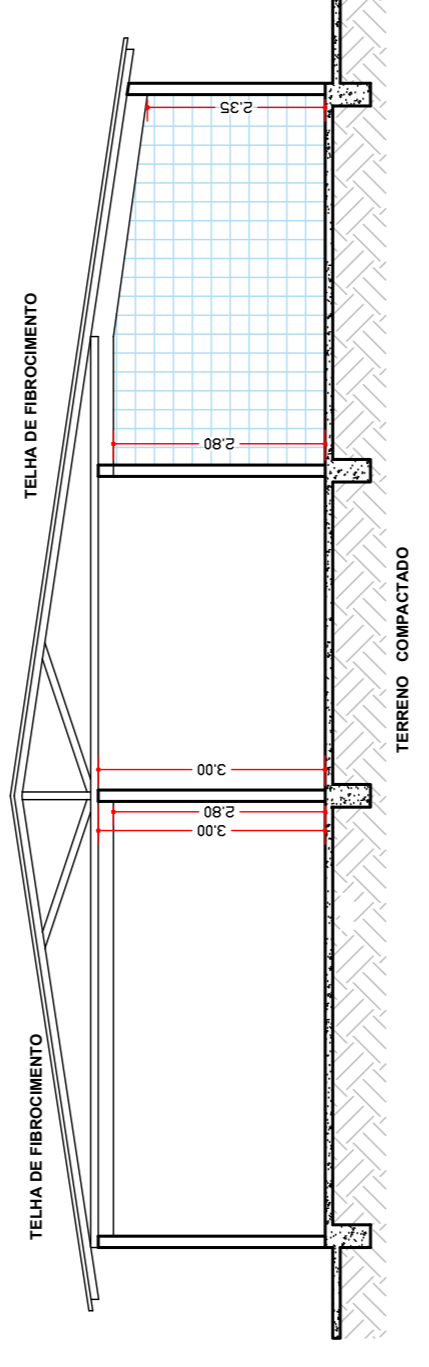
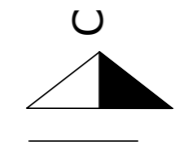
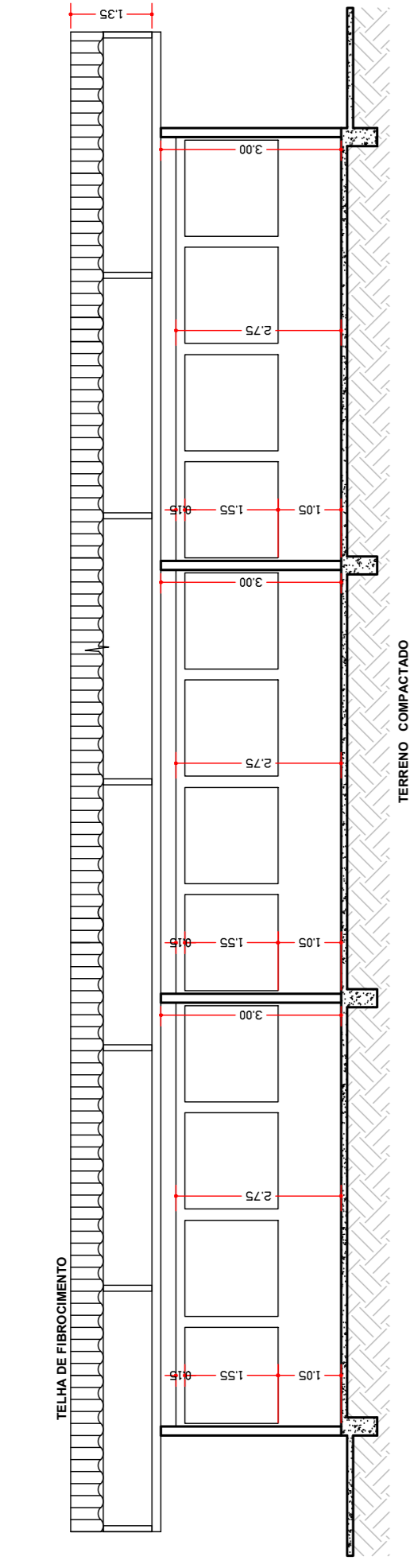
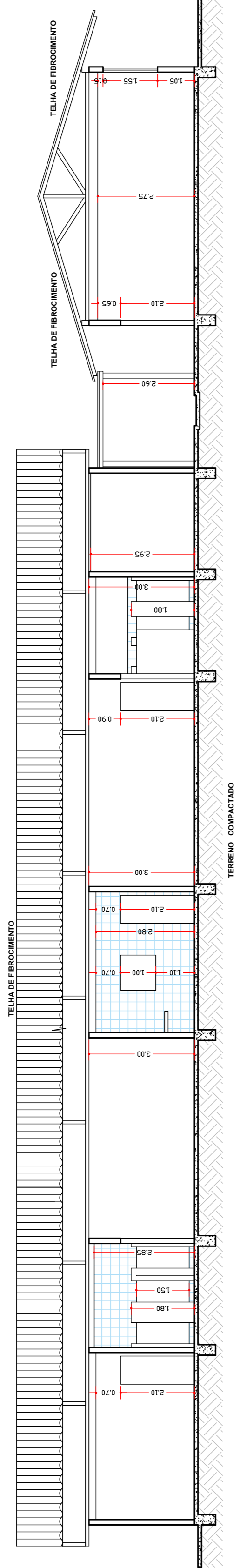

PLANTA - cortes - ELEVACÃO - COBERTURA	FL. ÚNICA
<p>OBRA: REFORMA DE EMEIEF HELENA PINHEIRO KLINGUELFUSS</p> <p>LOCAL: RODOVIA SEBASTIÃO FERREZ DE CAMARGO PENTEADO KM 17 - BAIRRO CAXIMBA - APIÁI-SP</p> <p>PROPRIET: PREFEITURA MUNICIPAL DE APIÁI</p> <p>ESCALAS: INDICADAS</p>	<p>SERGIO VICTOR BORGES BARROSA ARQUITETO MUNICIPAL PREFEITURA MUNICIPAL DE APIÁI PROPRIETARIO</p> <p>SILVANA CARLA TEIXEIRA BATISTA ENG. CIVIL - CREA 50011578/SP</p>
<p>TERRENO: 1.739,62</p> <p>CONSTRUIDA: 628,61</p>	<p>ÁREAS EM M2</p>

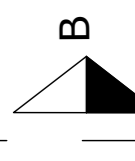
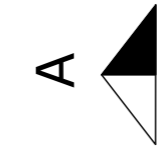

**DETALHAMENTO ESQUADRIAS**  
ESC. 1:100

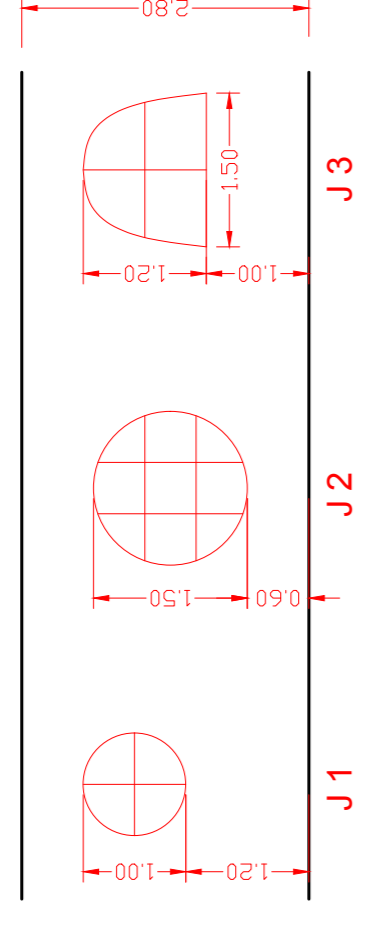

**PLANTA BAIXA**

**FL. ÚNICA**

**OBRA: REFORMA E ADEQUAÇÃO DE PRÉDIO ESCOLAR**  
**LOCAL: CEMEI PALMITAL CAMPININHA - ESTRADA APIAÍ - IPORANGA n 42**  
**CAMPININHA - APIAÍ/SP**  
**PROPRIET.: PREFEITURA MUNICIPAL DE APIAÍ**  
**ESCALAS: 1:100**

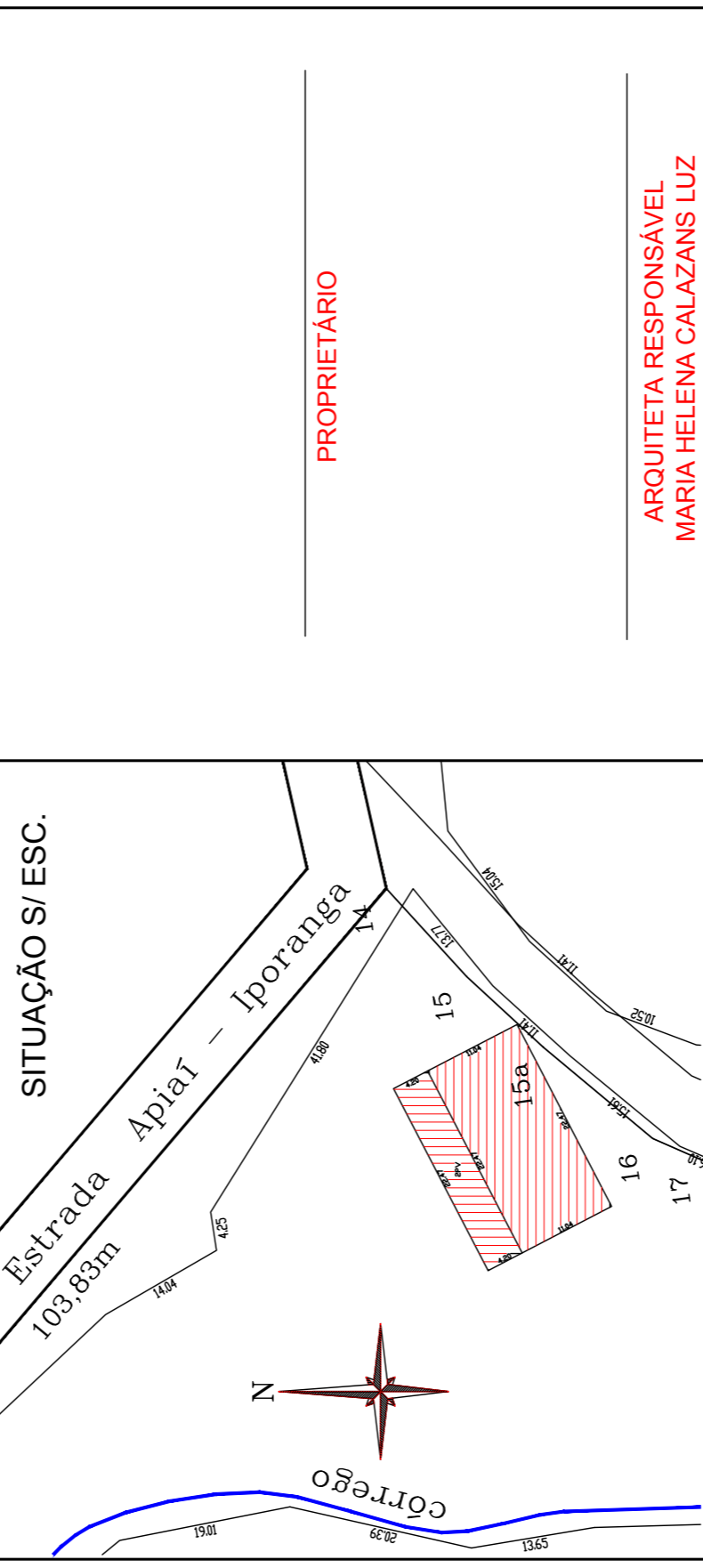

**QUADRO DE ÁREAS**

TERRENO:	9.550,82 m <sup>2</sup>
ÁREA EXISTENTE:	614,37 m <sup>2</sup>
AMPLIAR:	29,48 m <sup>2</sup>
TOTAL:	643,85 m <sup>2</sup>
ÁREA LIVRE:	8.906,97 m <sup>2</sup>
ÁREA LIVRE (%):	93,26 %

PROPRIETÁRIO: \_\_\_\_\_  
 ARQUITETA RESPONSÁVEL: MARIA HELENA CALAZANS LUZ  
 CREA: 060181172-6  
 ART: \_\_\_\_\_

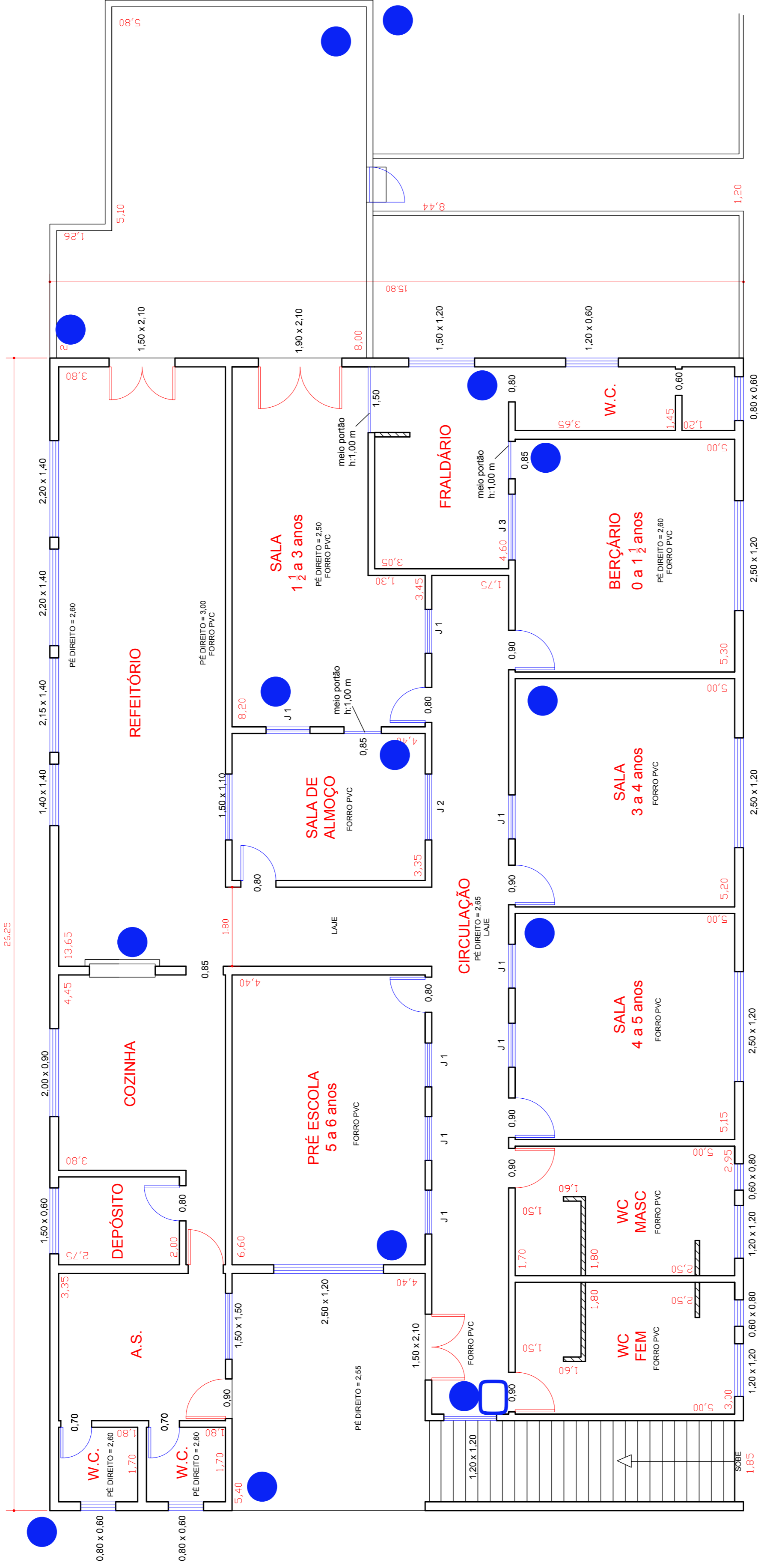

**PAV. SUPERIOR**  
ESC. 1:100

**LEGENDA**

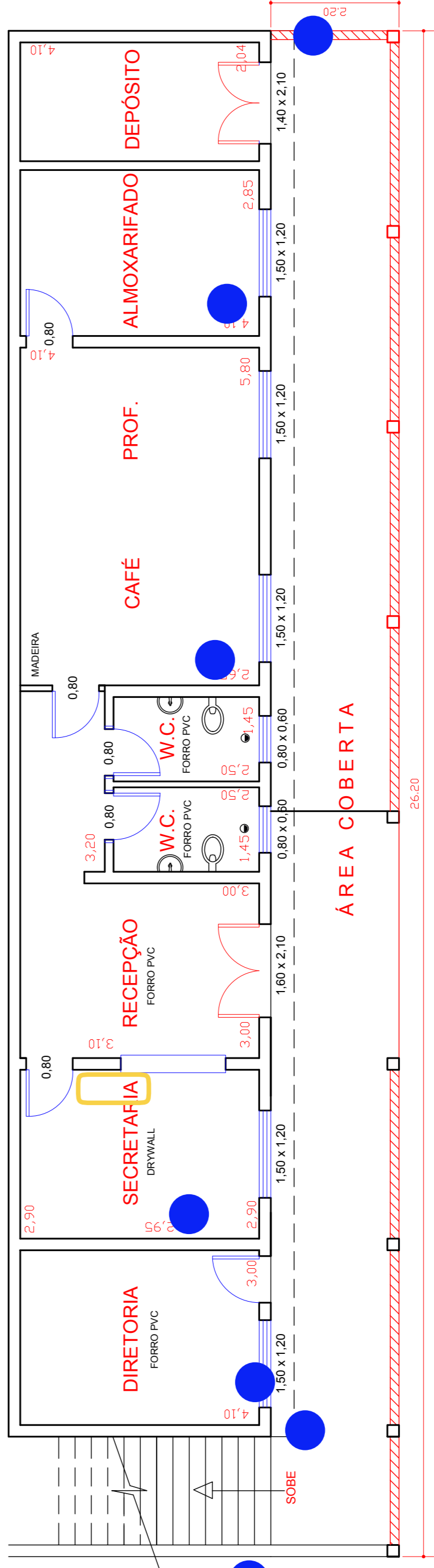
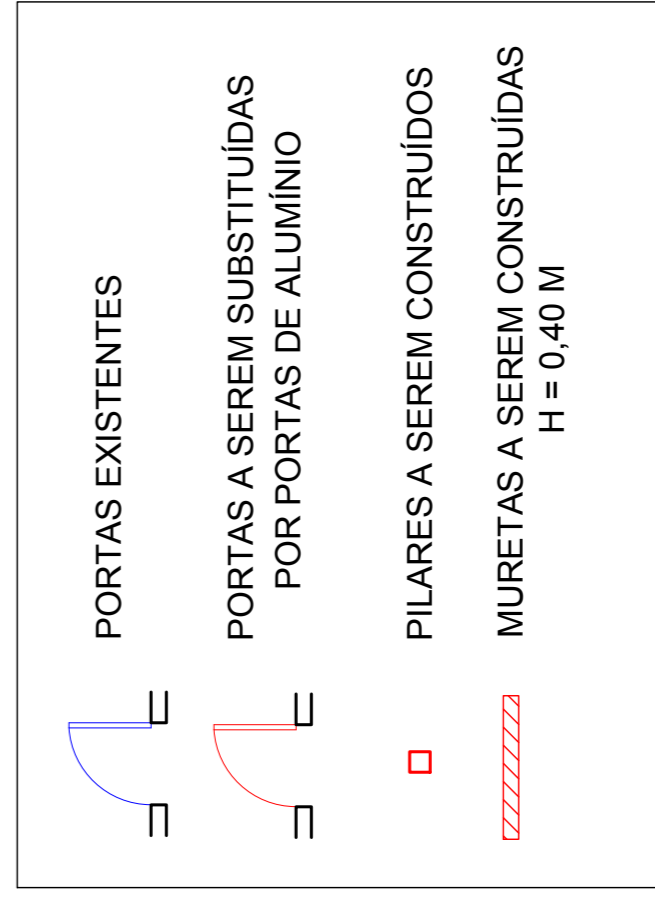

**PAV. TERREO**  
ESC. 1:100



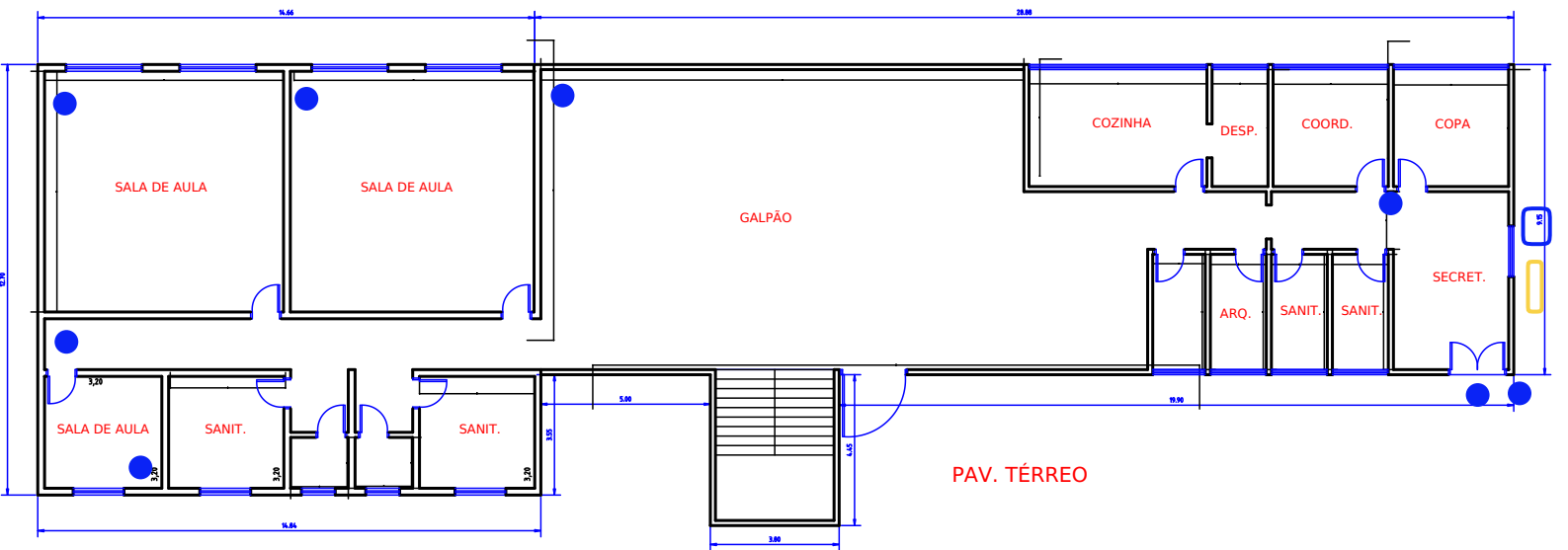
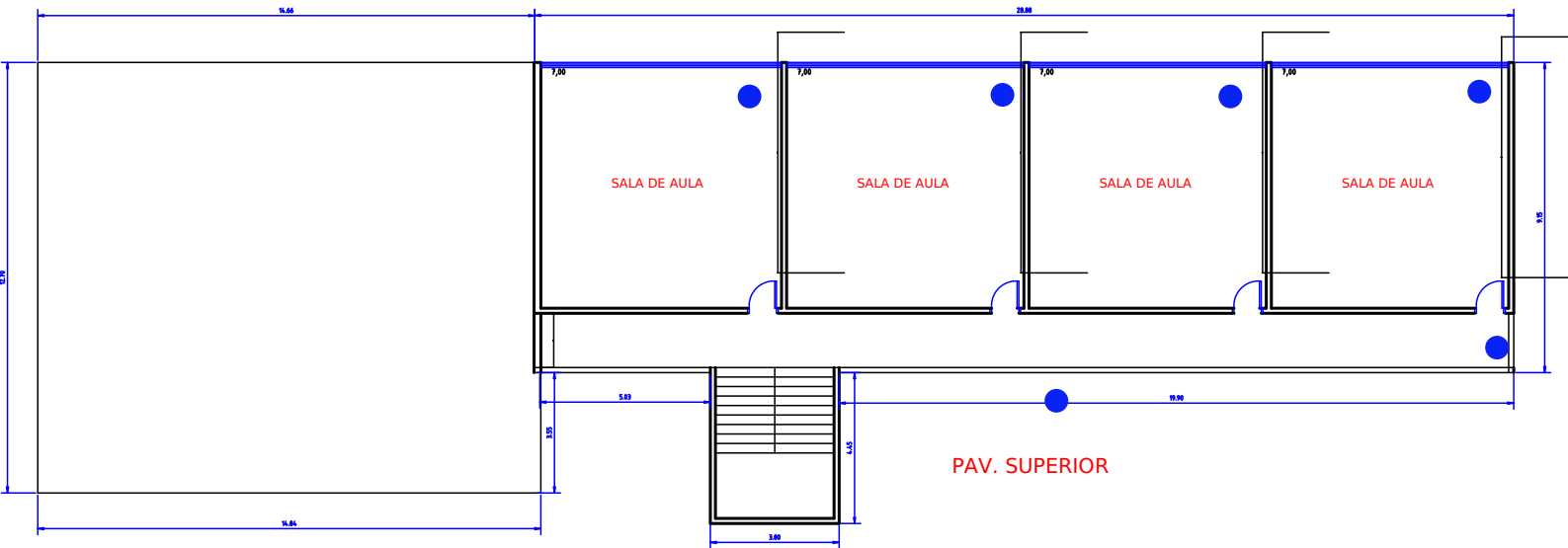

ESCOLA HONORINA

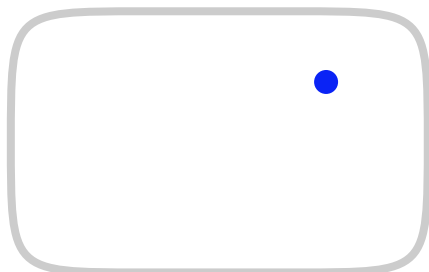

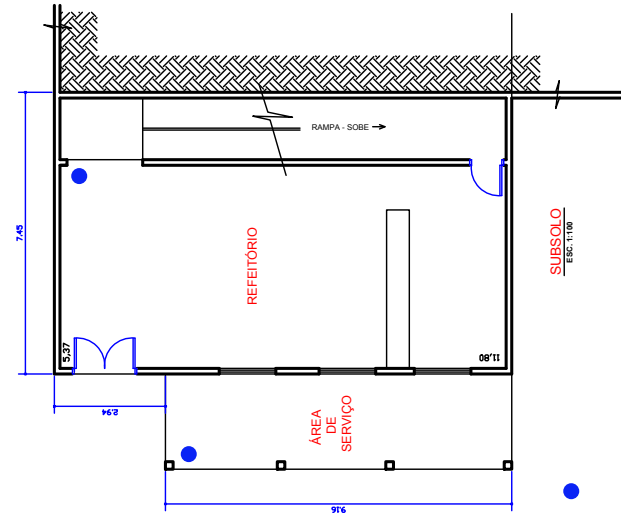
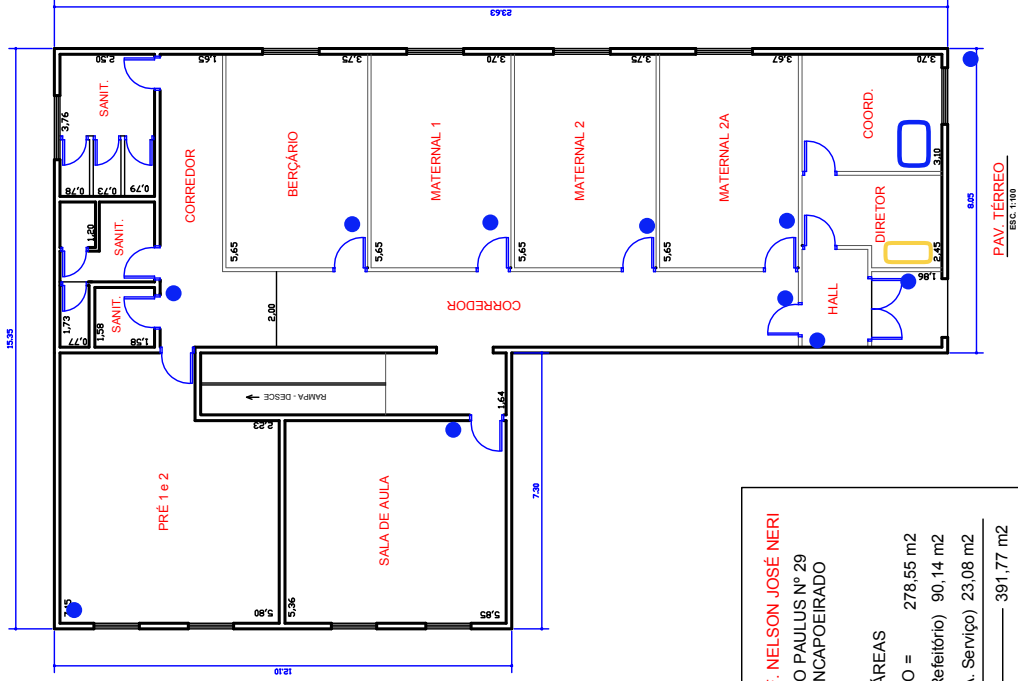

**CEMIEF PROF. NELSON JOSÉ NERI**  
 RUA EMÍDIO PAULUS Nº 29  
 BAIRRO ENCAPOEIRADO

ÁREAS

PAV. TÉRREO = 278,55 m<sup>2</sup>  
 SUBSOLO (Refetório) 90,14 m<sup>2</sup>  
 SUBSOLO (Á. Serviço) 23,08 m<sup>2</sup>  
 TOTAL ——— 391,77 m<sup>2</sup>

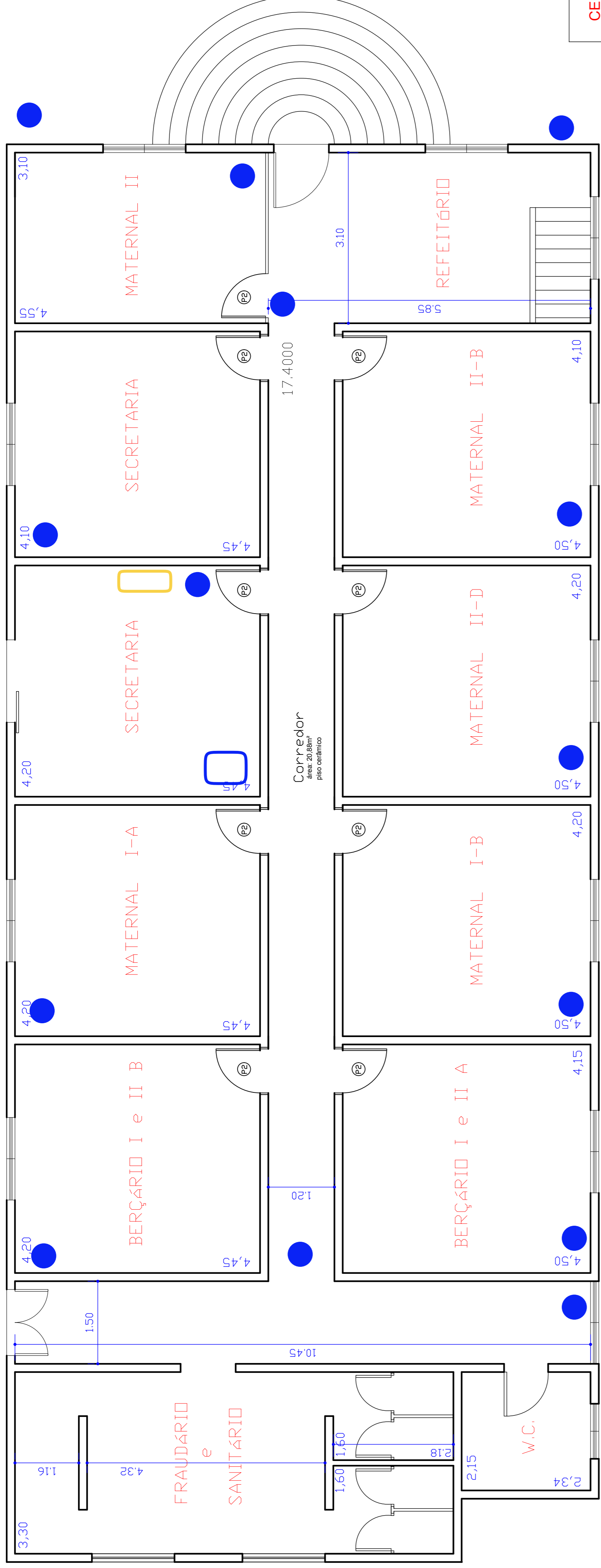

**PLANTA BAIXA**  
1:100

**CEMEI LUCI APARECIDA RODRIGUES CARDOSO**  
 RUA DA INFÂNCIA Nº 96  
 BAIRRO ALTO DA TENDA  
 ÁREAS  
 PAV. TÉRREO = 273,95 m2  
 SUBSOLO= 124,68 m2  
 TOTAL = 398,63 m2

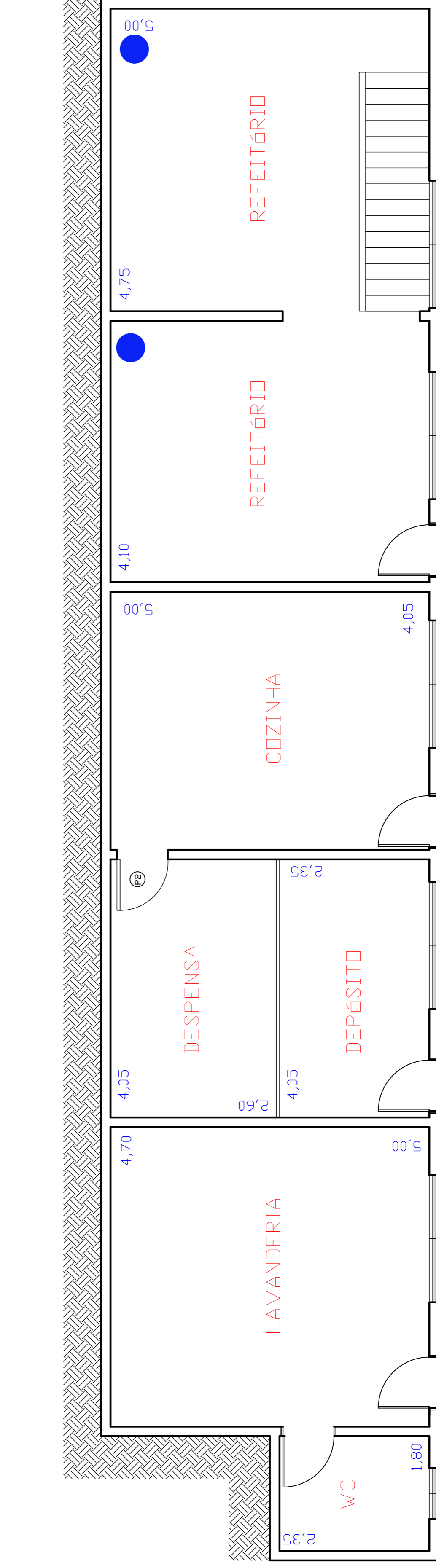

**PLANTA BAIXA**  
1:100

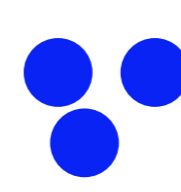

PLAYGROUND

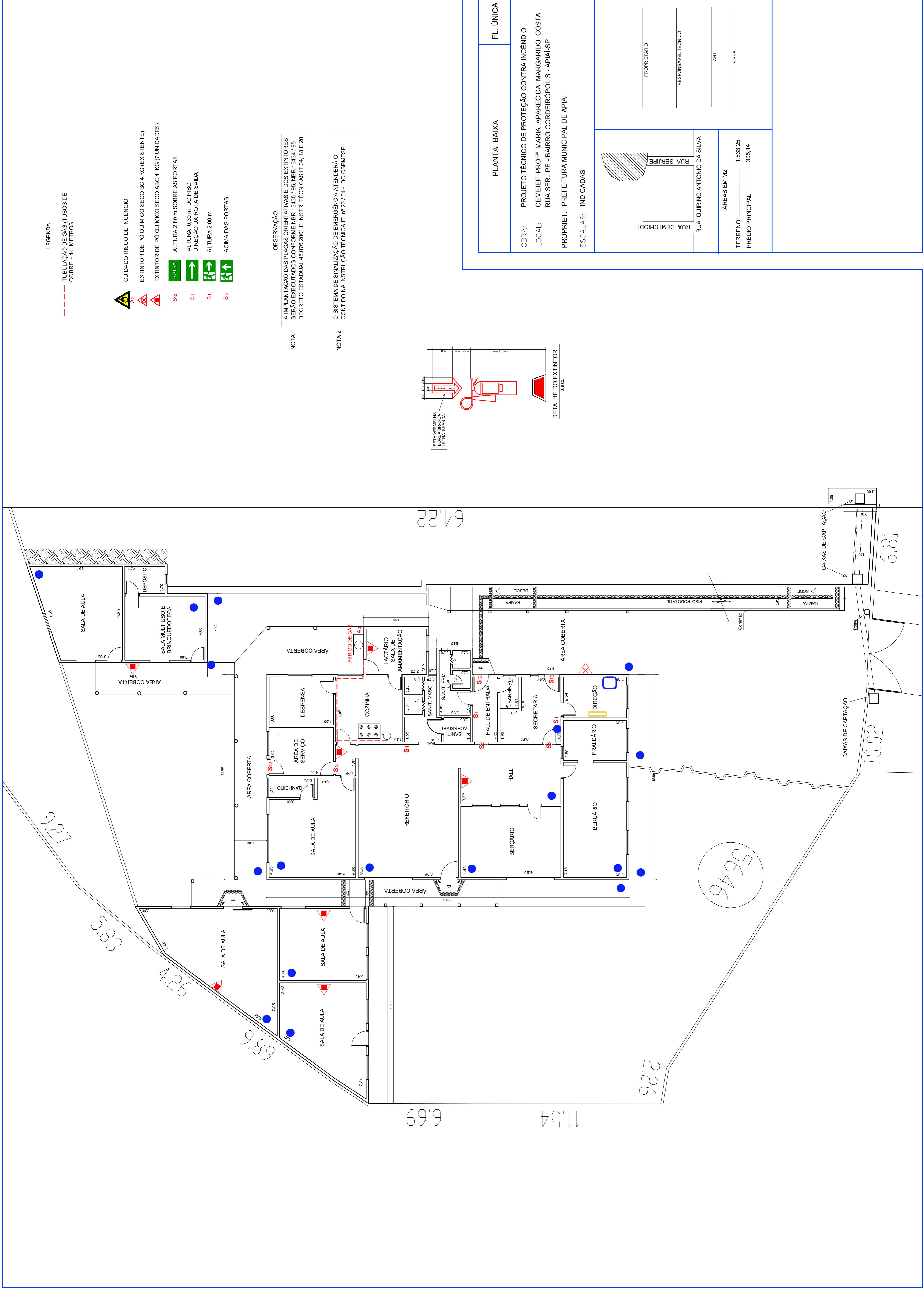

LEGENDA  
 TUBULAÇÃO DE GÁS (TUBOS DE COBRE - 14 METROS)

- CUIDADO RISCO DE INCÊNDIO
- EXTINTOR DE PÓ QUÍMICO SECO BC 4 KG (EXISTENTE)
- EXTINTOR DE PÓ QUÍMICO SECO ABC 4 KG (7 UNIDADES)
- SAÍDA
- ALTURA 2,80 m SOBRE AS PORTAS
- ALTURA 0,30 m DO PISO
- DIREÇÃO DA ROTA DE SAÍDA
- ALTURA 2,00 m
- ACIMA DAS PORTAS

NOTA 1  
 OBSERVAÇÃO  
 A IMPLANTAÇÃO DAS PLACAS ORIENTATIVAS E DOS EXTINTORES SERÃO EXECUTADOS CONFORME NBR 13435 / 95, NBR 13434 / 95 DECRETO ESTADUAL 46.076.2001 E INSTR. TÉCNICAS IT 04, 18 E 20

NOTA 2  
 O SISTEMA DE SINALIZAÇÃO DE EMERGÊNCIA ATENDERÁ O CONTEÚDO NA INSTRUÇÃO TÉCNICA IT nº 20 / 04 - DO CRPMESP

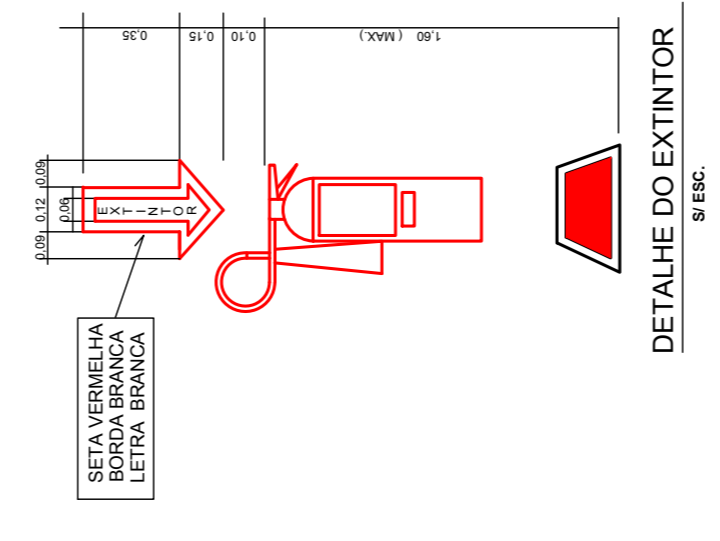

PLANTA BAIXA	FL. ÚNICA
OBRA: PROJETO TÉCNICO DE PROTEÇÃO CONTRA INCÊNDIO LOCAL: CEMEIEF PROFª MARIA APARECIDA MARGARIDO COSTA RUA SERIPE - BAIRRO CORDEIROPOLIS - APIAI-SP PROPRIET.: PREFEITURA MUNICIPAL DE APIAI ESCALAS: INDICADAS	
PROPRIETÁRIO _____ RESPONSÁVEL TÉCNICO _____ ART _____ CREIA _____	
ÁREAS EM M2 TERRENO: 1.833,25 PRÉDIO PRINCIPAL: 305,14	

64,22

6,81

10,02

5646

2,26

11,54

6,69

9,89

4,26

5,83

9,27

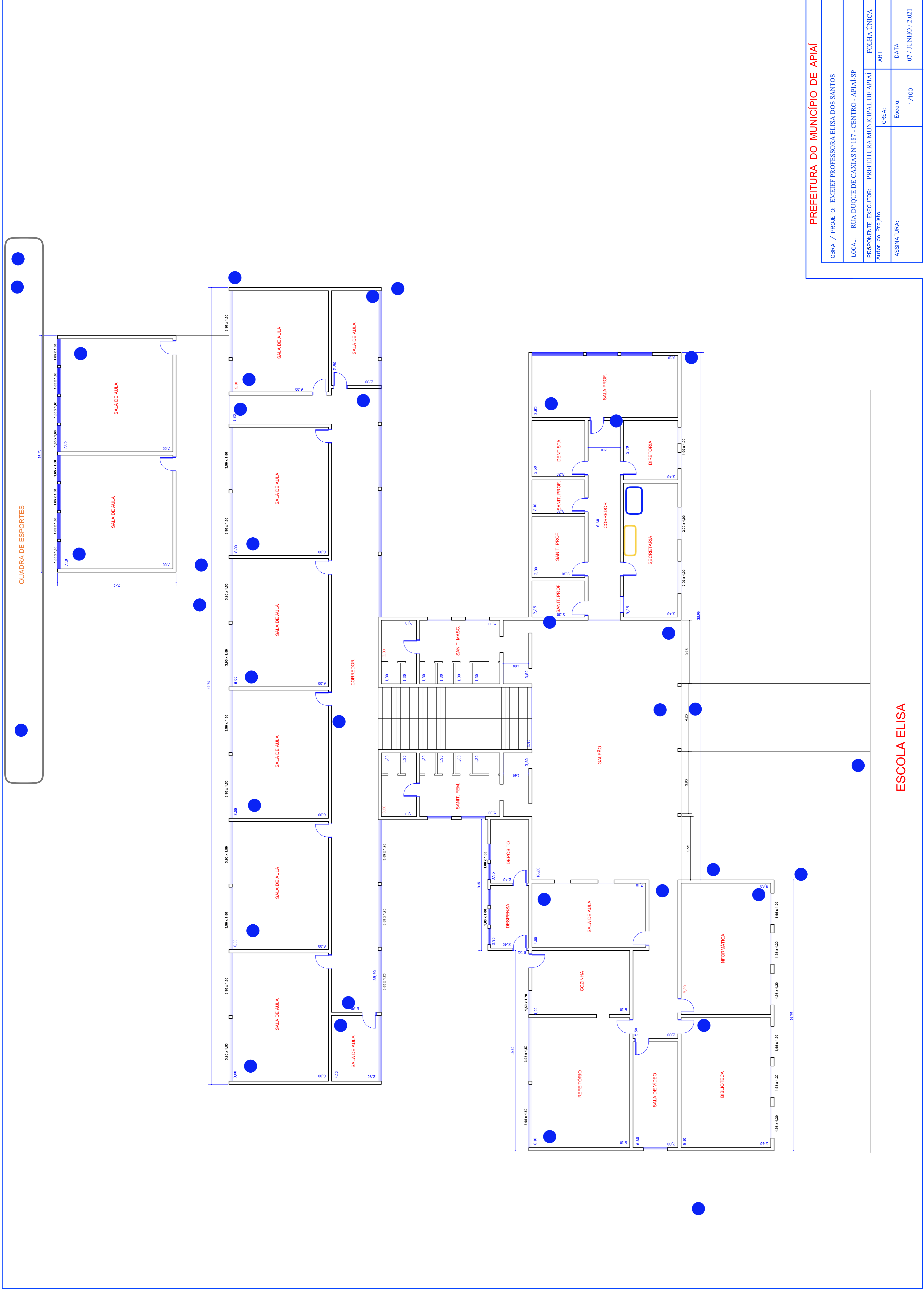

**PREFEITURA DO MUNICÍPIO DE APIAÍ**

OBRA / PROJETO: EMEIEF PROFESSORA ELISA DOS SANTOS	
LOCAL: RUA DUQUE DE CAXIAS Nº 187 - CENTRO - APIAÍ-SP	
PROPOSTANTE EXECUTOR: PREFEITURA MUNICIPAL DE APIAÍ	FOLHA ÚNICA
Autor do Projeto:	CREA: ART
ASSINATURA:	Escala: 1/100
	DATA: 07 / JUNHO / 2.021

**ESCOLA ELISA**

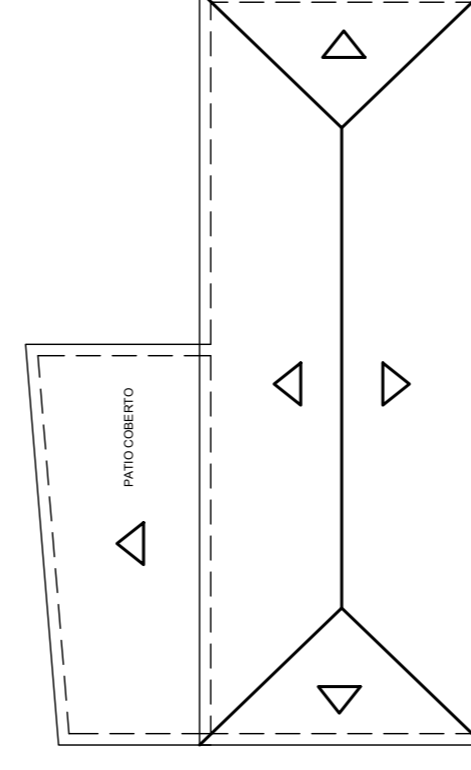
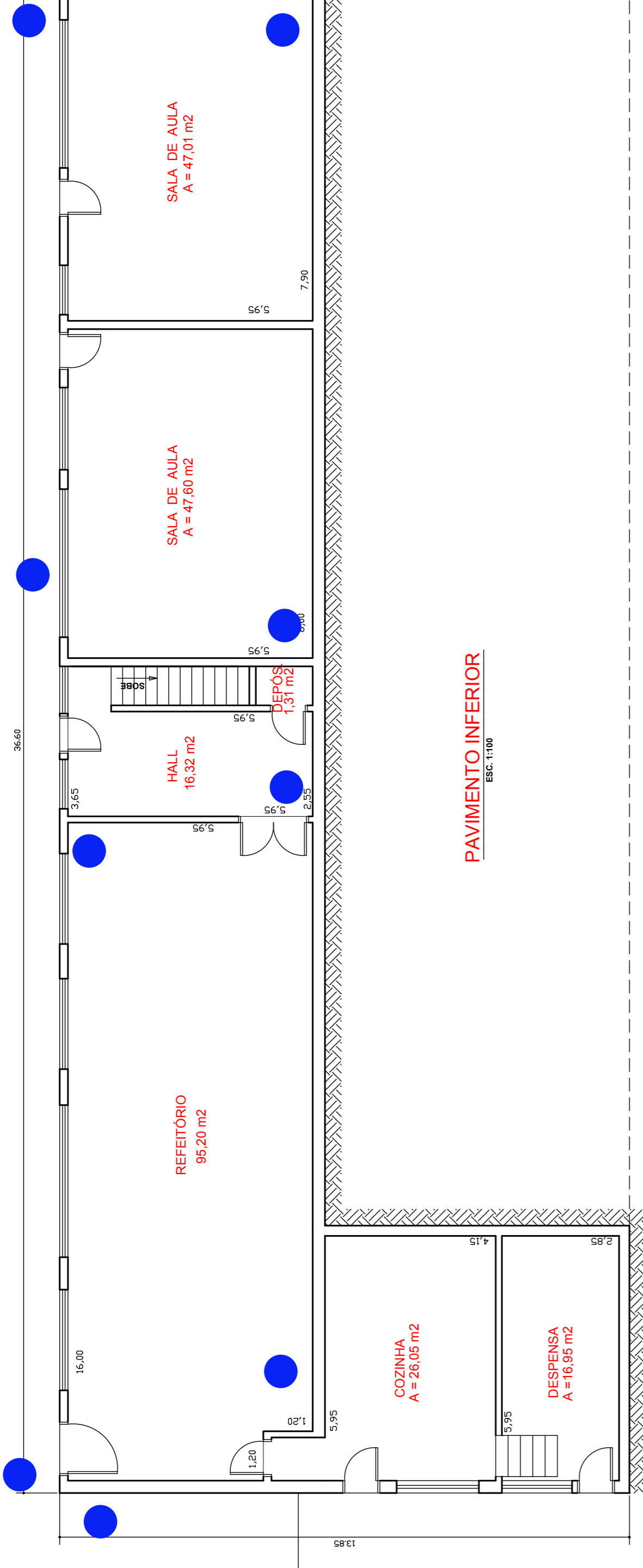
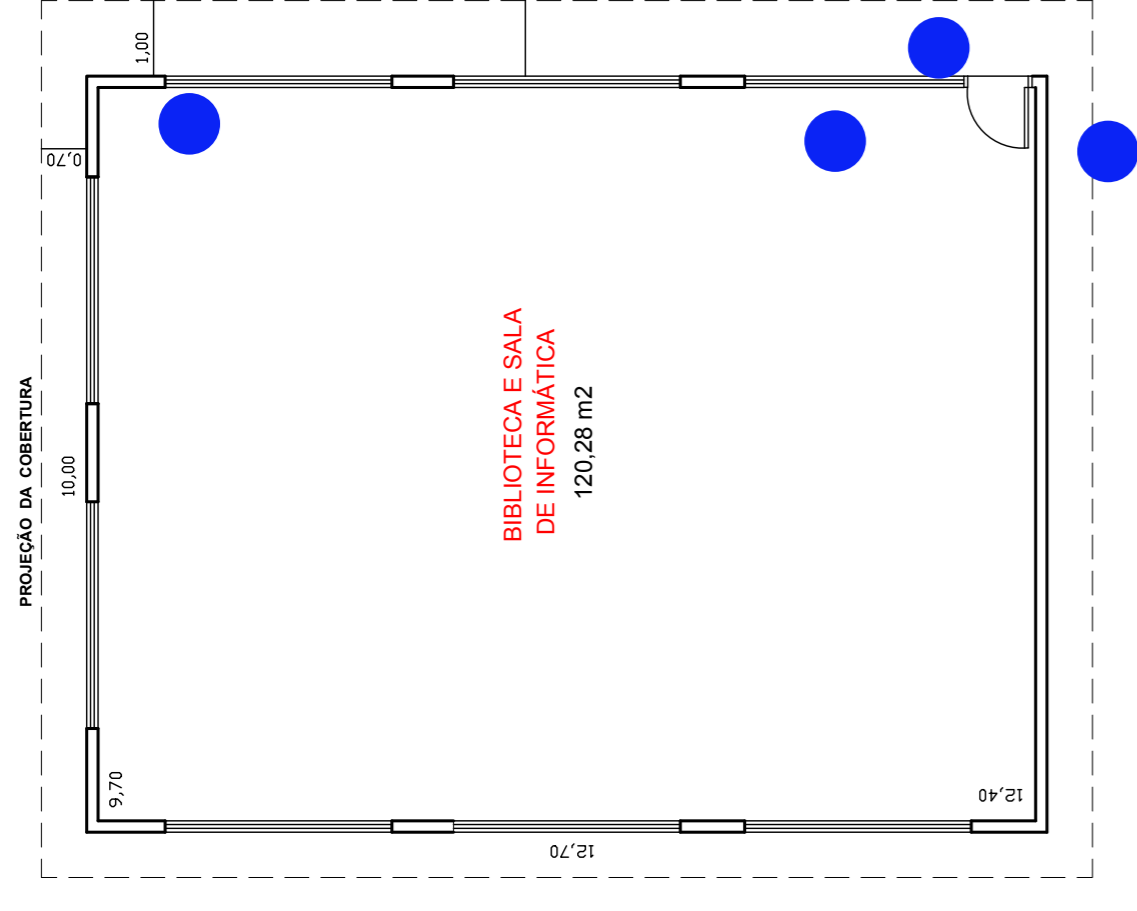

COBERTURA  
ESC: 1:400

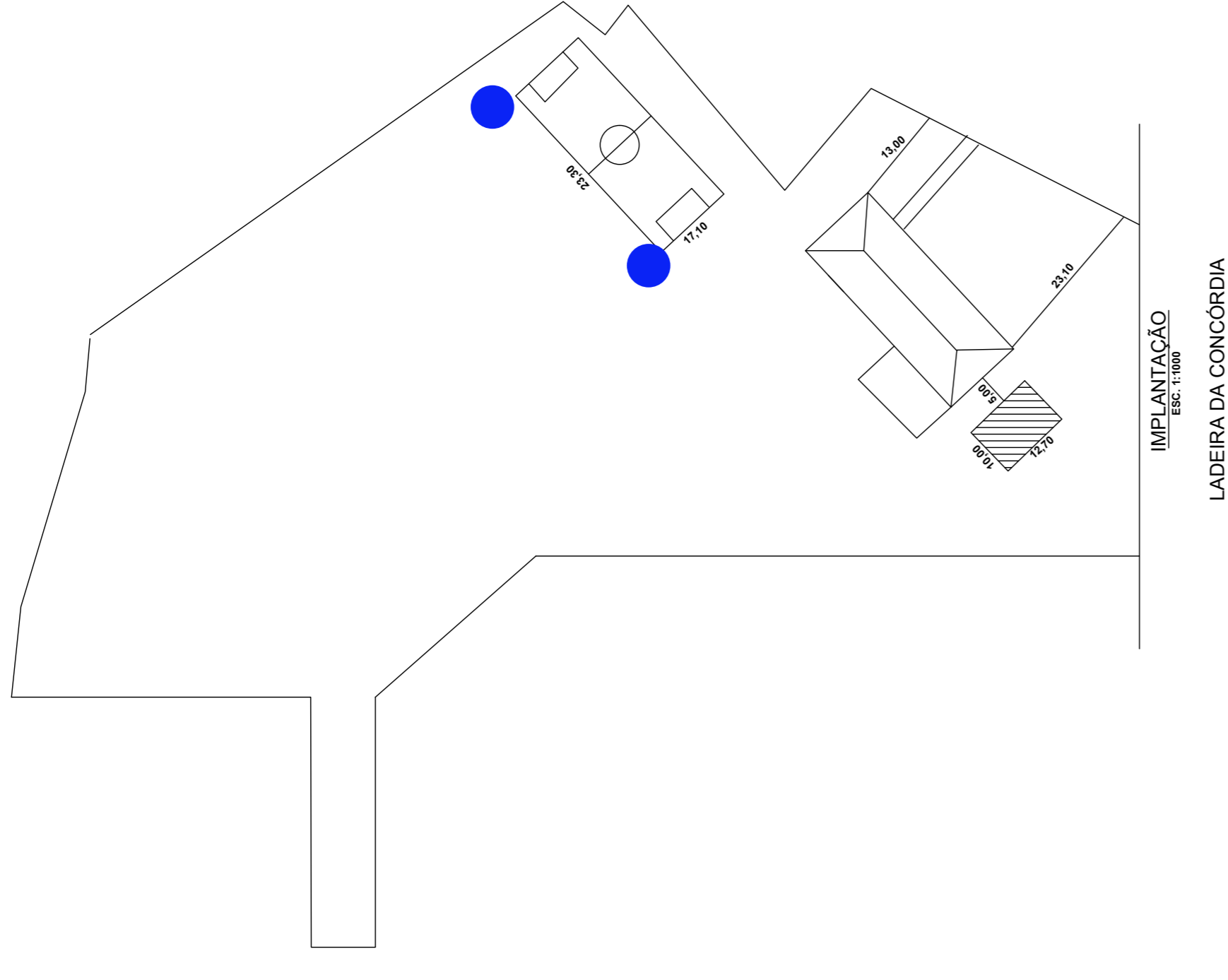
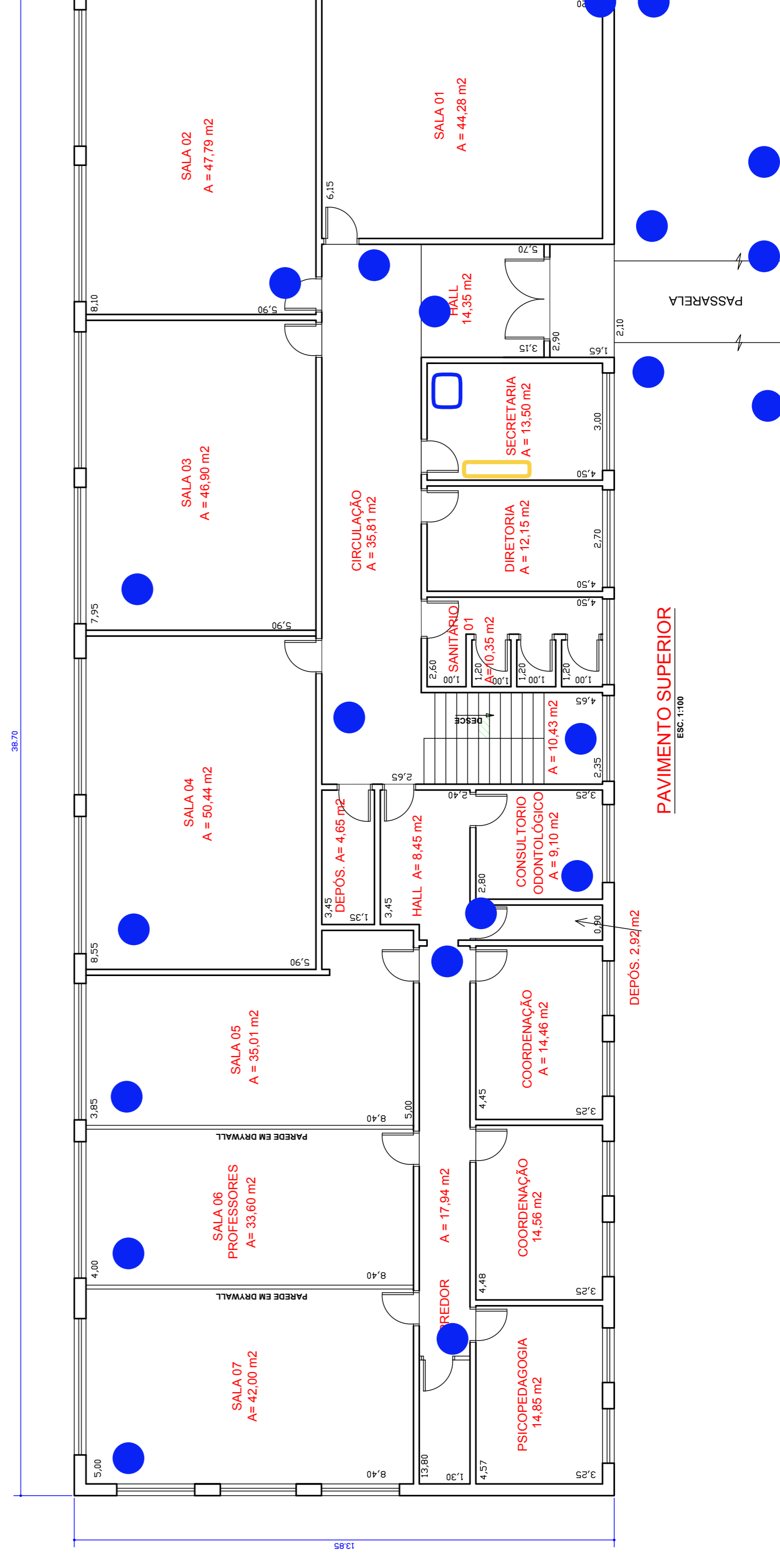
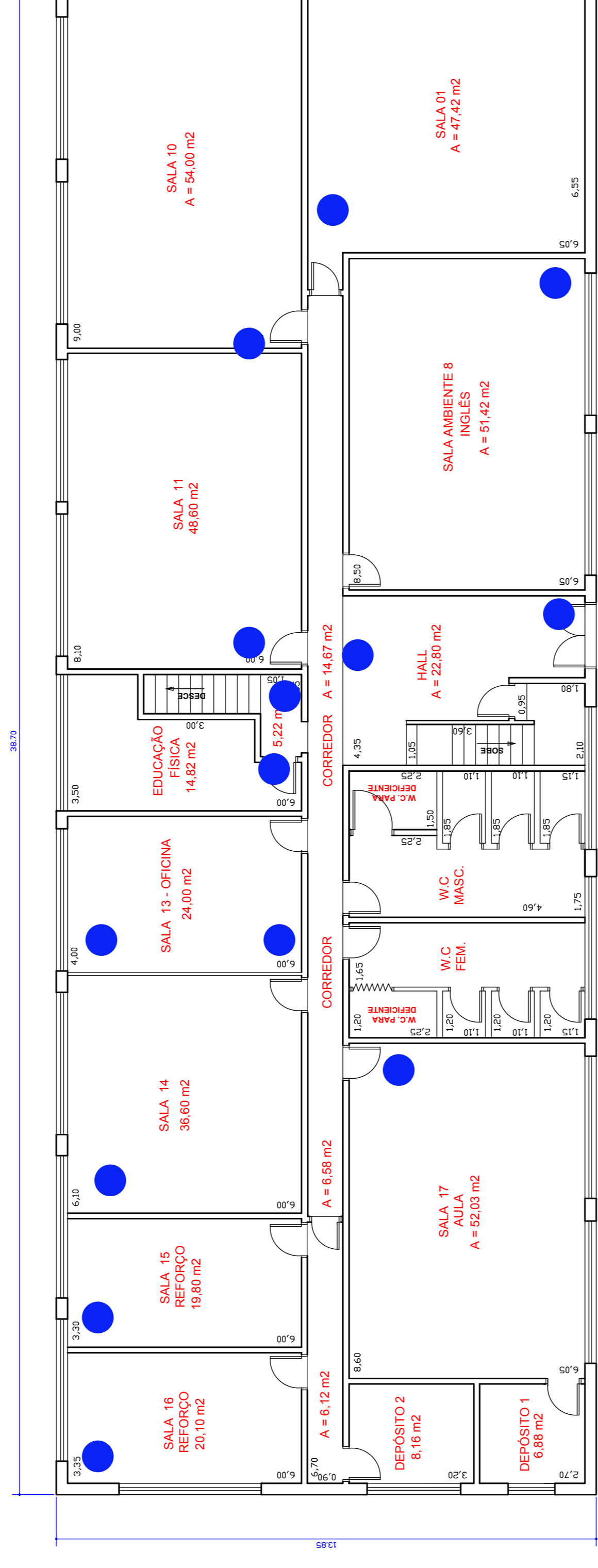

IMPLANTAÇÃO  
ESC: 1:1000

LADERA DA CONCÓRDIA

PLANTAS BAIXAS - LOCALIZAÇÃO

FOLHA 01

OBRA: "AS BUILT" EMEIEF ALA

LOCAL: PRAÇA FRANCISCO XAVIER DA ROCHA Nº 8 - APIAÍ - SP

PROPRIETÁRIO: PREFEITURA DO MUNICÍPIO DE APIAÍ

ESCALAS: INDICADAS

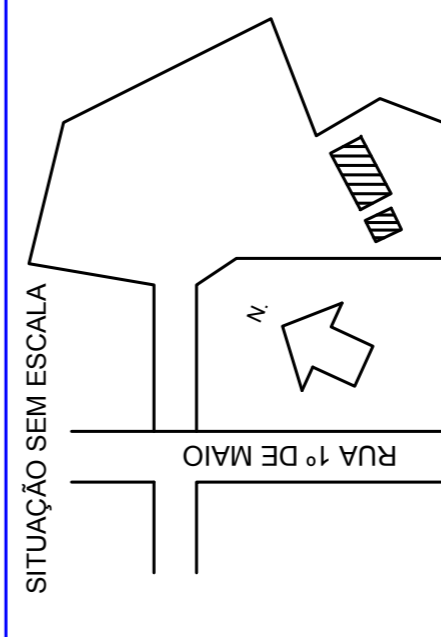

SITUAÇÃO SEM ESCALA

RUA 1º DE MAIO

LADERA DA CONCÓRDIA

ÁREAS EM M2	
DO TERRENO:	15459,15
PAVIM. SUPERIOR:	535,99
PAVIM. INTERMEDIÁRIO:	535,99
PAVIM. INFERIOR:	284,81
BIBLIOTECA:	127,00
TOTAL:	1483,79

PREFEITO MUNICIPAL	
RESPONSÁVEL TÉCNICO	
ART	
CREA	